



**NOVARE**  
CONTAINER

STUDIO   
**ZENIT** **L**  
a r q u i t e t o s

# NOSSA PROPOSTA DE VALOR

*Somos uma equipe de escritórios de arquitetura que atuam em todas as escalas de espaço com o objetivo de transformar containers reutilizados em residências ou comércio com os princípios de uma arquitetura sustentável, com novos materiais alternativos e tecnologias através do conceito de cada cliente.*

*O que nos move é uma arquitetura viva, que se adapta às necessidades, mas que acima de tudo provoque sentimentos e aguce os sentidos.*

# O QUE É UM ESTUDO DE VIABILIDADE ?

O estudo de viabilidade de projeto de arquitetura consiste em avaliar e estudar o terreno em questão, orientação solar, o lugar, o programa de necessidades, a quantidade de containers. Seu objetivo é prever a sua rentabilidade e o custo aproximado da sua execução.

## QUAIS AS VANTAGENS DE UM CONTAINER ?



**SUSTENTÁVEL**

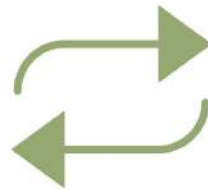

**VERSÁTIL**



**ECONÔMICO**

# O QUE VOCÊ IRÁ RECEBER COM O ESTUDO DE VIABILIDADE



## ETAPA 01

Um levantamento completo do seu terreno, com estudos da melhor posição para o seu projeto e assim gerar um projeto inicial das potencialidades e quantidades para atender os ambientes que você precisa.

- Planta baixa
- Diagramas explicativos
- Imagens 3D
- Estimativa do investimento

**VALOR DO  
INVESTIMENTO  
ATÉ 4 CONTAINERS**



**R\$ 2.800,00**

# O QUE VOCÊ IRÁ RECEBER COM O ESTUDO DE VIABILIDADE



## ETAPA 01

Um levantamento completo do seu terreno, com estudos da melhor posição para o seu projeto e assim gerar um projeto inicial das potencialidades e quantidades para atender os ambientes que você precisa.

- Planta baixa
- Diagramas explicativos
- Imagens 3D
- Estimativa do investimento

**VALOR DO  
INVESTIMENTO  
DE 5 A 10 CONTAINERS**



**R\$ 4.000,00**

# AS FORMAS DE **PAGAMENTO**

A etapa do projeto deve ser realizado o pagamento de 50% no início e 50% na apresentação da etapa de estudo de viabilidade.

A proposta citada é referente ao estudo de viabilidade, não está incluso o valor de projeto arquitetônico executivo e acompanhamento de obra, que pode ser contratado separadamente, com honorários de visita.

Etapas não inclusas:

Taxas de impressão

Emissão de Registro de Responsabilidade Técnica (RRT)

Honorários de visita técnica na etapa de execução valor destinado as despesas de deslocamento, hospedagem e alimentação. (Valor será orçado conforme o local).



PORTFÓLIO

# ESTUDOS DE VIABILIDADE

RESIDENCIAIS E COMERCIAIS

# ESTUDO RESIDENCIAL

## CASA BALANÇO



PAVIMENTO TÉRREO



PRIMEIRO TÉRREO



COBERTURA





# ESTUDO RESIDENCIAL CASA CAPINGUI

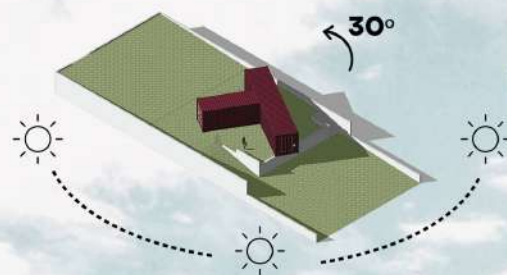
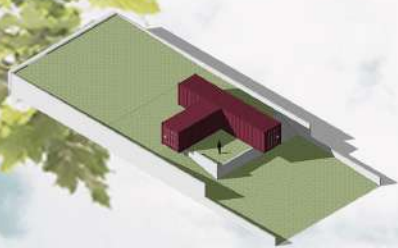

# ESTUDO RESIDENCIAL

## CASA MIRADOR



# ESTUDO RESIDENCIAL CASA DE CAMPO



# ESTUDO RESIDENCIAL CASA DE CAMPO



# ESTUDO RESIDENCIAL CASA DE CAMPO MARAU



# ESTUDO RESIDENCIAL CASA DE CAMPO MARAU

















complexo  
CAÇA  
&  
PAVA



complexo  
CACA  
&  
PAVA